

إجراءات توثيق العودة في وزارة الهجرة و المهجرين و الحصول على منحة العودة



طبعت وصممت بدعم المنظمة الدولية للهجرة
اعداد وزارة الهجرة و المهجرين و المنظمة الدولية للهجرة

٨. ما هي رسوم وتكلفة طلب المنحة؟

عملية التقديم والتسجيل مجانية بالكامل.



٩. هل يجب على كل فرد من أفراد الأسرة العودة لكي يحق له طلب منحة العودة؟

يجب على رب الأسرة النازحة تقديم طلب لغلق ملف النزوح في فروع وزارة الهجرة والمهجرين بغية العودة طوعية لكي يتأهل لطلب منحة العودة.



١٠. هل تعتبر منحة العودة هي منحة مستقلة؟

نعم، ان منح العودة هي منح تقدمها وزارة الهجرة والمهجرين للعوائل العائدة من النزوح و الهجرة وحسب امكانية والموارد الوزارة المالية. يحق للعائد الذي يستلم المنحة العودة التقديم على منح أو تعويضات حكومية اخرى كتعويض ممتلكات مثلا اضافة الى أي فئة اخرى من التعويضات.



٦. ما هي المزايا الأخرى التي يحصل عليها العائدون بعد التسجيل لدى وزارة الهجرة والمهجرين؟

إضافة إلى منحة العودة، يحق للعائدين الذين سجلوا عودتهم لدى وزارة الهجرة والمهجرين الحصول أيضاً على خدمات أخرى من المساعدات التي تقدمها وزارة الهجرة والمهجرين. ومن ذلك على سبيل المثال، السلّات الغذائية، والمواد غير الغذائية، ومنحة سبّل العيش (تقتصر هذه المنحة على العوائل المؤهلة بناءً على معايير محددة مذكورة في تعليمات منفصلة عن هذه التعليمات). وحسب امكانيات والموارد المالية لدى الوزارة.



٧. ما العمل في حالة غياب رب الأسرة؟

أ- في حالة غياب أو وفاة رب الأسرة، يمكن لزوجته تقديم الطلب بموجب شهادة الوفاة.

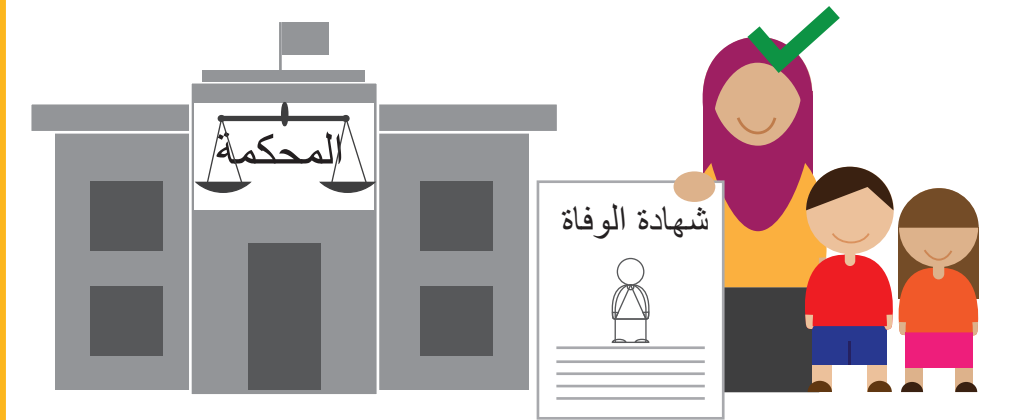

ب- إذا كان رب الأسرة مفقوداً، يمكن لزوجته تقديم الطلب بموجب كتاب رسمي من المحكمة وتقرير التحقيق.

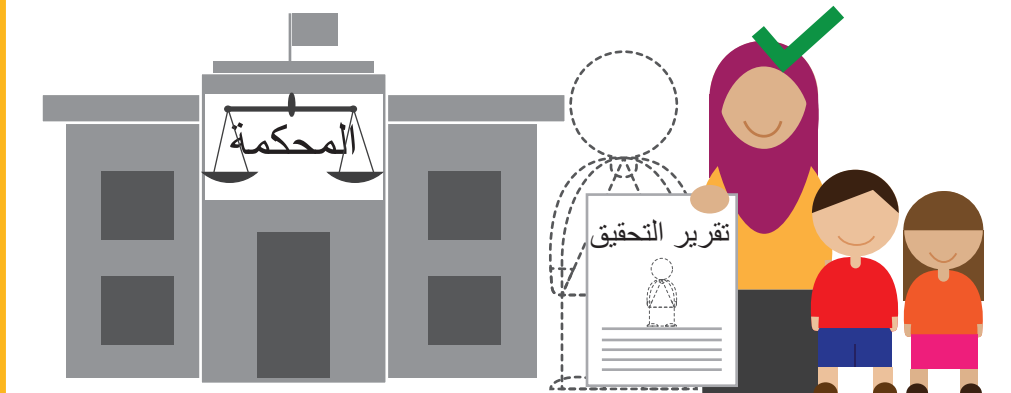

١. ما هي منحة العودة؟

تقدم حكومة العراق لكل أسرة نازحة عادت إلى منطقتها الأصلية منحة مالية قدرها ١,٥٠٠,٠٠٠ دينار عراقي، اعتماداً على توفير التخصيصات و التمويل من وزارة المالية. ويتم صرف المنحة من قبل وزارة الهجرة والمهجرين.



٢. من يحق له الحصول على منحة العودة؟

كل أسرة نزحت في حزيران ٢٠١٤ وما تلاه بسبب الصراعات مع داعش او بسبب العمليات العسكرية وأغلقت ملف نزوحها وسجلت عودتها لدى وزارة الهجرة والمهجرين.

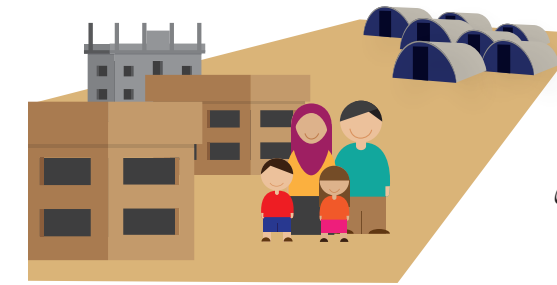

٣. ما هي إجراءات طلب المنحة؟

للحصول على منحة العودة، يجب على الأسرة النازحة إغلاق ملف نزوحها أولاً. ولأجل ذلك، يجب على الأسرة النازحة التي تنوي العودة، تقديم طلب إلى فرع وزارة الهجرة والمهجرين في منطقة النزوح. ويجب على النازحين داخل المخيم أو خارجه تقديم هذا الطلب الذي يهدف إلى ضمان رغبة الأسرة بالعودة الطوعية، وأنها ليست مجبرة على العودة ضد إرادتها. ويجب أن يكون الطلب مكتوباً بخط اليد، وأن يتضمن اسم رب الأسرة ورقم هويته وتاريخ الطلب.



ملاحظة: يجب تسجيل الأسرة أولاً كأسرة نازحة، وإبراز وثيقة تثبت النزوح.



٤. ما هي الوثائق المطلوبة لإغلاق ملف النزوح وفتح ملف العودة؟

أ- بالنسبة للنازحين خارج المخيمات: إضافة إلى الطلب الخطي، يجب على النازحين من خارج المخيمات تقديم تأكيد إقامة أو سكن في منطقة النزوح، وصور من هويات جميع أفراد الأسرة.

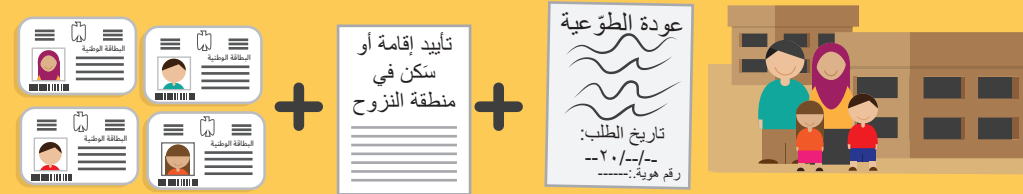

ب- بالنسبة للنازحين في داخل المخيمات: ليست هناك حاجة إلى مستمسكات إضافية مع الطلب الخطي. ببساطة، على الأسرة إبلاغ إدارة المخيم أو موظفي وزارة الهجرة والمهجرين الموجودين في المخيم برغبتها بالعودة. إذ يتواجد موظفو وزارة الهجرة والمهجرين في كل مخيم تقريباً، وفي بعض الأحيان، يتم جمع طلبات العوائل النازحة لغلق ملف النزوح من داخل المخيمات عن طريق فرق الوزارة الميدانية في تلك المخيمات بغية التسهيل العملية للنازحين الراغبين بالعودة.



ب- بعد تقديم المتطلبات المذكورة أعلاه، يقوم فرع وزارة الهجرة والمهجرين في منطقة النزوح بتبليغ النازحين خطياً، ثم الاتصال بهم لاستلام الكتاب. وبعد الانتهاء من إجراءات عملية العودة الرسمية حسب تعليمات السلطات المختصة، يجب على النازحين تقديم المستمسكات التالية إلى مكتب وزارة الهجرة والمهجرين في منطقة الأصل لتسجيل عودتهم:



- تأييد سكن من المجلس البلدي أو القائممقام أو مركز الشرطة أو أي جه تخولها الحكومة المحلية.
- نسخة من هوية الاحوال المدنية وشهادة الجنسية لرب الأسرة (أو البطاقة الوطنية) و بطاقة السكن و البطاقة التموينية (إن وُجدت).
- نسخة من هوية الاحوال المدنية او البطاقة الوطنية لكل فرد من أفراد الأسرة.
- نسخة من بطاقة كي - كارد (إن وُجدت)

ملاحظة: إن تسجيل العودة لدى وزارة الهجرة والمهجرين يعتمد على مصادقة و تأييد من الجهات المعنية في الحكومات المحلية.

٥. ما هي إجراءات تسجيل العودة لدى وزارة الهجرة والمهجرين؟

أ- بعد تقديم طلب إغلاق ملف النزوح في منطقة النزوح، يقوم فرع وزارة الهجرة والمهجرين الذي استلم الطلب بإرساله إلى فرع وزارة الهجرة والمهجرين في محافظة الأصل، لتأكيد إلغاء كود نزوح الأسرة.



ب- عند العودة، يجب على رب الأسرة أن يقدم الخطاب الذي تم استلامه من فرع وزارة الهجرة والمهجرين في منطقة النزوح (المذكورة في الفقرة ٤-ب أعلاه) مباشرة إلى فرع وزارة الهجرة والمهجرين في محافظة الأصل، إضافة إلى المستمسكات المذكورة في الفقرة ٤-ب. ويجب وضع هذه المستندات في ملف واحد، مع رقم هاتف فعّال واسم رب الأسرة بالكامل.

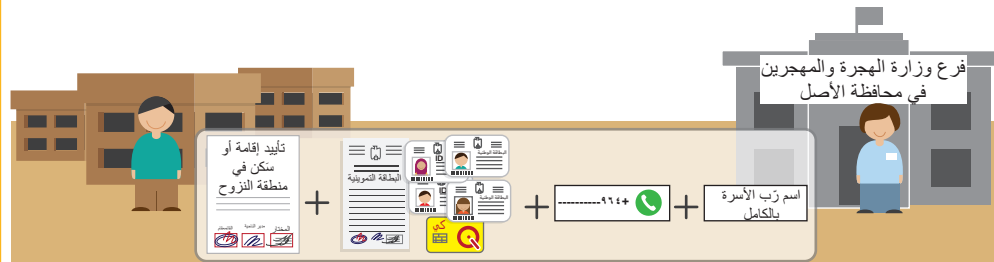

ج- يتلقى طالب المنحة في حالة قبول طلبه، رسالة نصية قصيرة أو مكالمة هاتفية من فرع وزارة الهجرة والمهجرين ودعوته لزيارة المكتب للحصول على كود العودة

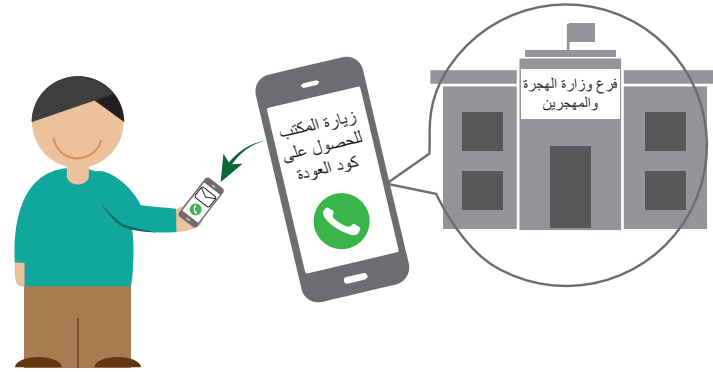

د- يستلم رب الأسرة كود العودة من فرع وزارة الهجرة والمهجرين، وينتظر لحين إبلاغه بتوقّر منحة العودة.

